

# 肺がん CT 検診施設認定 を取得しました！

## 神奈川県で2 番目の施設認定です

低線量 CT による  
肺がん検診  
年に1回は受けてみて  
はいかがでしょうか

こんな方におすすめです

- ・50歳以上の方
- ・喫煙者または喫煙歴がある方
- ・肺がんの家族歴がある
- ・肺がんが心配な方

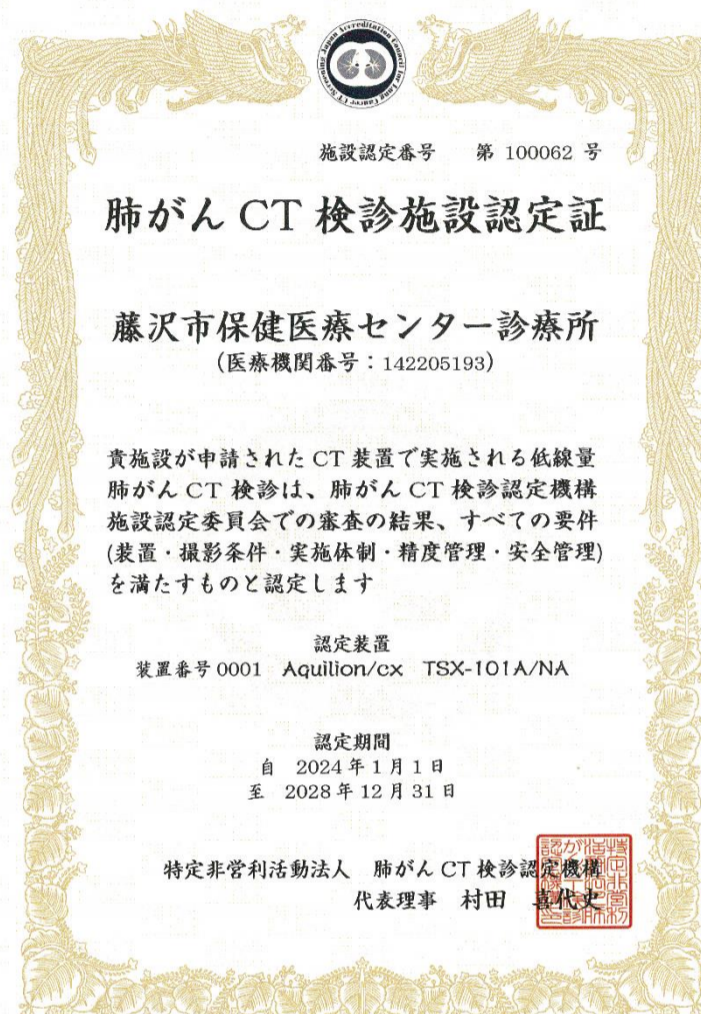

骨との重なり

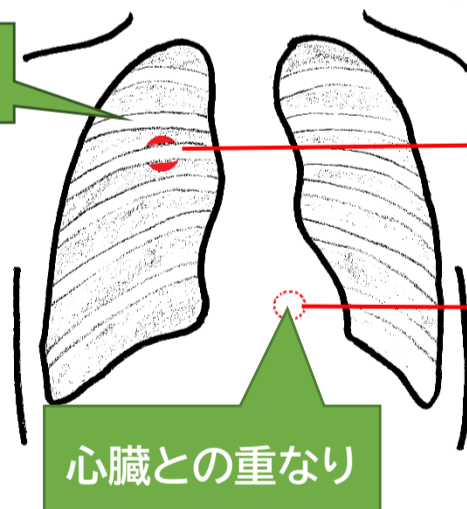

心臓との重なり

肋骨

心臓

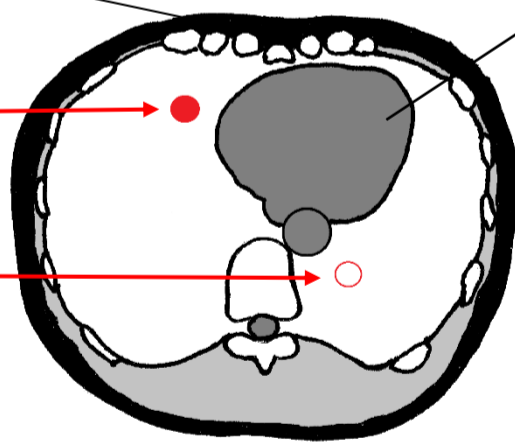

胸部X線撮影では、骨や他の臓器との重なりで小さな病変を見つけることが困難な場合があります

CTでは、断面像(輪切り像)なので重なりのない画像となり、小さな病変の描出に優れています

当日自費にて検査追加可能です

¥16,500 円(税込)